

SÜRE: 2'50"

Metronom  $\text{♩} = 128$

NEDEN BÖYLE BİZ SENİNLE

YAKINDI

SÖZ: Sedat ERDOĞDU

MÜZİK: Süleyman MERTKA

USULÜ: Nim Sofyan - Gülnihalvent

ARANAĞESİ

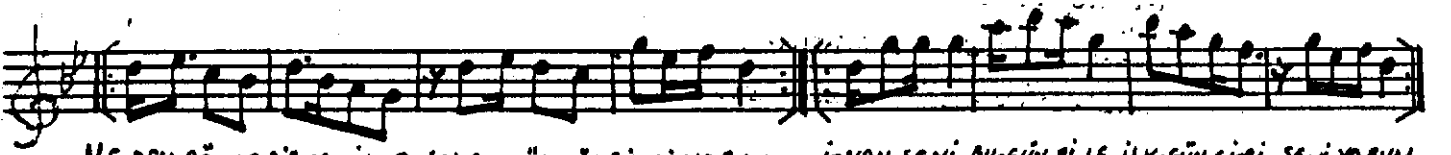

NE-DEN BÖYLE BİZ-SENİNLE AY-RI DÜŞ-TÜK BİL-Mİ-YO RUM İ-NAN-SENİ BU-GÜN-Bİ LE İLK-GÜN-Gİ-Bİ SE-Vİ-YO RUM



HAY-Kİ-SE RİZ HAY-BA-Rİ ŞİR SE-VEN-Bİ ZİZKİM-KA-Rİ ŞİR GÜL-DE-Dİ KEN ÇOK-YA-RAŞIŞ SE-Nİ HA-LÂ SE-Vİ-YO-RUM



SE-Vİ-YO RUM SE-Vİ-YO RUM SE-Nİ HA-LÂ SE-Vİ-YO RUM



E-ĞER HA-TA-DAN-DE-İ SE SEN-DEN Ö-ZÜR Dİ-Lİ-YO RUM DU-YA-CA ĞİNGÜZEL SÖZ-İŞ-TE-SE Nİ SE-Vİ-YO RUM

NEDEN BÖYLE BİZ SENİNLE  
AYRI DÜŞTÜK BİLMİYORUM  
İNAN SENİ BUGÜN BİLE  
İLK GÜN GİBİ SEYİYORUM.